| P<br>*Item* | CODICE<br>*Code* | DESCRIZIONE<br>*Designation* |
|---|---|---|
| 1 | ZA91151 | Cartuccia completa Ø35mm senza distributore |
| 2 | ZGHI010 | Ghiera ferma cartuccia 37 x 1 |
| 3 | ZCAP034.. | Cappuccio sottoleva metallo 37x1 |
| 4 | ZLEV084.. | Leva Stick lunga |
| 5 | ZRAC078.. | Raccordo c/blocco 180° |
| 6 | ZCANA110CR-RO8 | Canna c/aer.rid.por. 8 l/m c.tonda d.24 2 pieghe |
| 7 | ZAER033.. | Aeratore Ø22x1F |
| 8 | ZVIT122 | Vitone ceramico 20x1 90° TIPO NUOVO |
| 9 | ZMAN100.. | Maniglia deviatore |
| 10 | ZBAS090.. | Basetta D54.7 "SPECIALE"+ O.R. per lavello laterale TPW |
| 11 | ZFIS184/TW | Sacch. Fiss. senza tiranti c/OR flangia sp.4 con tappo 1/2 c/fibra 1/2 |
| 12 | ZFLX092CRPX | Set flex inox (3 pz) SOFT PEX cm.45 x SK2184CR-TWO/LIG889CR-TW8 |

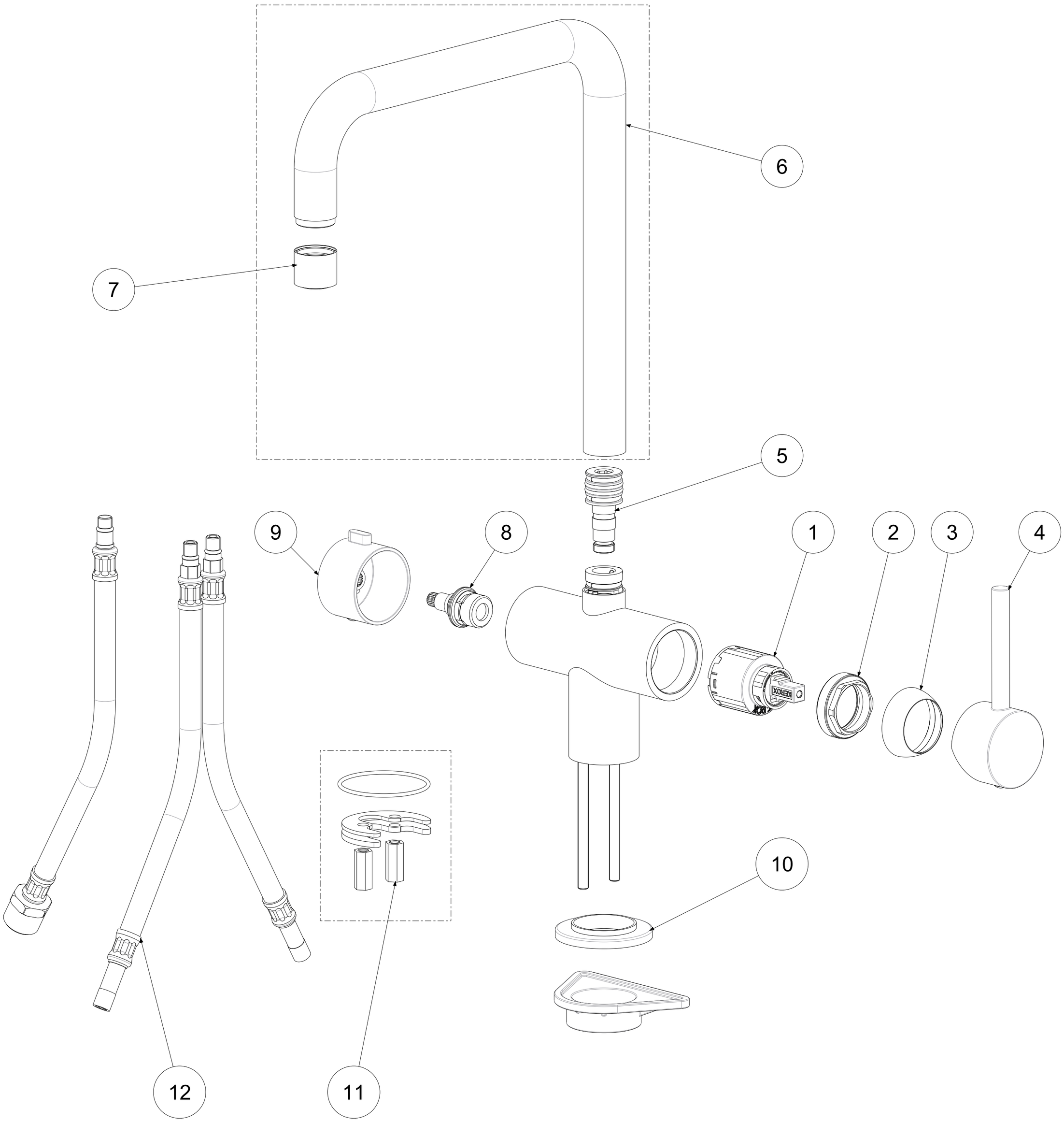


| | | | | | | | |
|---|---|---|---|---|---|---|---|
| APPROVATO:<br>*Approved:* | | | A2 | SCALA<br>*Scale* | 0,600 | MATERIALE<br>*Material* | VARI |
| DISEGNATO:<br>*Design:* | Giampani | 02/11/2020 | | UNITA'<br>*Unit* | mm | SERIE<br>*Range* | STICK 2 |
| | DESCRIZIONE - *Description:*<br>M.attacco lavast. c.speciale 2 pieghe c/blocco 120° M-STOP leva Stick(TAPWELL)<br>*One hole sink mixer DISH-WASHER-CONNECT.+120° MULTI STOP rotation spout* | | | | | | |
| | FOGLIO - *Sheet:* | Ricambi | CODICE - *Part Number:* | **SK2984CR120M-TWSK3** | | | |

La Rubinetteria PAFFONI si riserva a termini di legge la proprietà del presentedisegno con divieto di riprodurlo o comunicarlo a terzi senza autorizzazione - *Rubinetteria Paffoni reserves the ownership of this drawing by law with the prohibition of reproducing it or communicating it to third parties without authorization*